岩石採取標識

氏名又は名称及び
法人にあってはその代表者の氏名

松阪興産株式会社
代表取締役社長　中川　祐
松阪市鎌田町253番地5

岩石採取場を管理する事務所の名称、所在地及び電話番号	松阪興産株式会社　高木工場 松阪市高木町1007-1 電話(0598)37-2311
登録年月日及び登録番号	昭和　46　年　11　月　30　日 三重県採石登録　第　15　号
採取計画の認可年月日及び認可番号	令和　5　年　7　月　28　日 三重県指令松建　第　8-2　号
採取をする岩石の種類及び数量	花こう岩 482,378　㎥
採取の期間	令和　5　年　8　月　1　日 令和　8　年　7　月　31　日
掘採の方法及び掘採をする土地の面積	露天掘　階段掘削法 143,009　㎡
岩石採取のための火薬類の使用の有無	有
砂利の採取のための機械の種類および数	クローラードリル　1　台 バックホウ　2　台
業務主任者の氏名	淺井　友昭
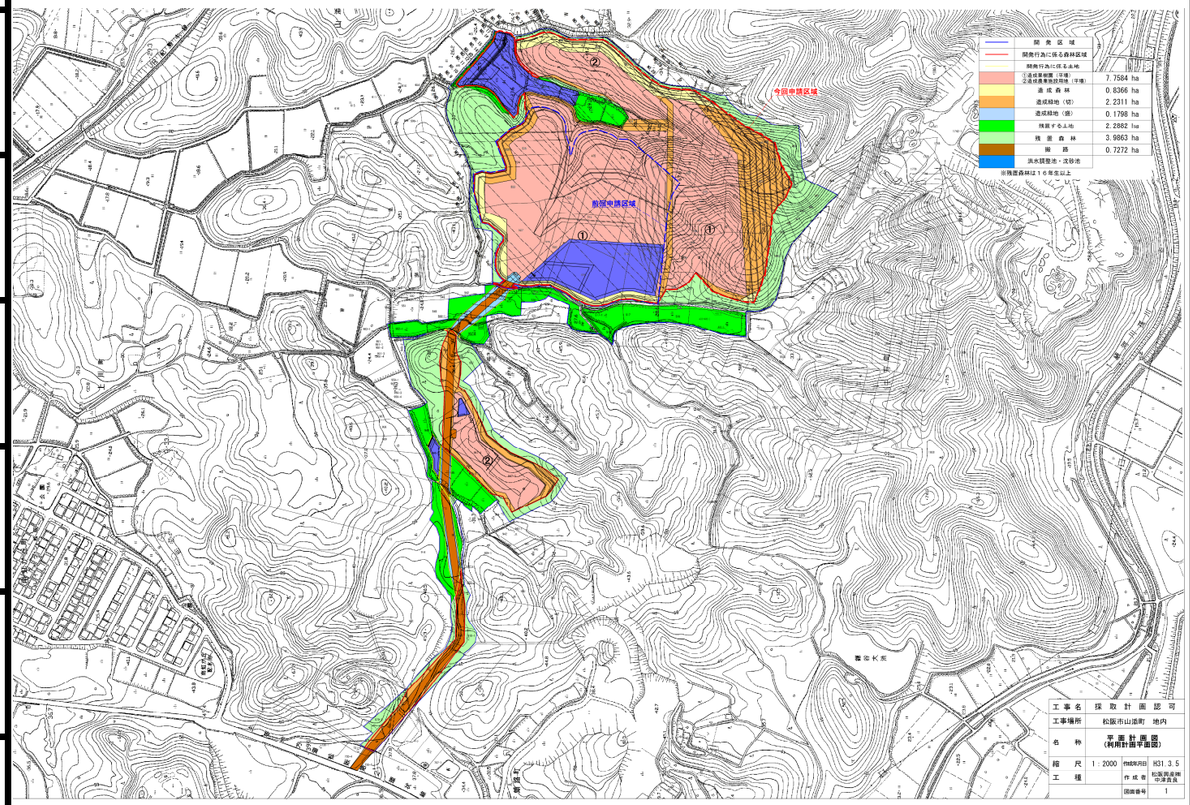
岩石採取場及びその周辺の状況を示す見取図